# T-MAG

Lettre d'informations de la Ville de Torcy

N°5 - Octobre 2015

TORCY
SAÔNE-ET-LOIRE

## Une rentrée Citoyenne


La rentrée scolaire P2
Le contrat de ville et les conseils citoyens P3
Les rentrées associative et culturelle P4

# Edito

**Notre ville vit au rythme de ses familles, et en cela, la période de la rentrée est un rendez-vous particulier. Elle est souvent porteuse d'habitudes à modifier, mais aussi source de belles perspectives. Le mois de septembre 2015 a été incontestablement un temps fort pour nos équipes. En effet, ce n'est pas une, mais quatre rentrées qu'il a fallu assurer, avec beaucoup de talent et de générosité.**

D'abord, la rentrée des écoles, qui s'est déroulée dans des conditions harmonieuses et apaisées. La hausse du nombre d'enfants accueillis, tant à Champ Bâtard qu'à Champ Cordet, montre à quel point il est judicieux d'investir dans la réhabilitation et la modernisation de nos bâtiments scolaires et périscolaires.

La rentrée culturelle, ensuite, marquée par un anniversaire, celui du C2 qui a soufflé sa 5e bougie. Que de chemin parcouru en 5 ans ! Avec ce pari un peu fou, de se servir de la culture et de ses nombreuses déclinaisons comme un outil au service du vivre ensemble. Cette nouvelle saison promet d'être riche en couleurs, et le projet d'exposition photos mené en lien avec les enfants des écoles : « Souriez vous êtes Torcy », résume parfaitement l'ambition de ce lieu.

Une rentrée associative chargée elle aussi, avec notamment la création d'une nouvelle association : l'ASJT, qui marque le retour des petits footballeurs sur le terrain du Vilet, ainsi que l'arrivée des footballeuses grâce à une équipe féminine inédite pour Torcy. Indéniablement, un marqueur positif de dynamisme et d'ouverture...

Enfin, une rentrée citoyenne, marquée par la définition d'engagements réciproques avec l'État et la Communauté Urbaine autour du nouveau contrat de ville, et ce, pour les cinq prochaines années. Un contrat qui permettra à Torcy de poursuivre son développement, en lien direct avec ses habitants puisque des conseils citoyens vont être installés.

Bref, un mois de septembre intense, ponctué par la venue du secrétaire d'État aux Sports, lequel a souhaité mettre en lumière notre collectivité et son club de lutte aux résultats brillants . Cette visite souligne ce travail méritant mené au quotidien avec les jeunes en club et dans le cadre des NAP . Un encouragement supplémentaire à poursuivre notre travail pour avancer ensemble en sérénité, dans une même dynamique citoyenne.

Votre Maire dévoué,
**Roland FUCHET**

# La Rentrée Scolaire

Les vacances estivales ont permis de débuter la rénovation de l'école Champ Cordet, et notamment l'opération de désamiantage du niveau bas, qui accueillera le futur restaurant d'enfants. Des travaux de grande ampleur parfaitement exécutés comme ont pu le constater sur place les élus .

**65 000 €**

pour le désamiantage du niveau bas de l'école Champ Cordet

**32 500 €**

engagés à l'école Champ Bâtard, dont 15000 pour les sanitaires, 4500 pour l'installation de volets et 3000 pour la reprise des plafonds.

Du côté de Champ Bâtard, ce sont les sanitaires qui ont été complètement rénovés

**186**
le nombre d'élèves
dont 70 en maternelle et 116 en élémentaire

**122**
le nombre d'inscrits aux N.A.P.
dont 52 en maternelle et 70 en élémentaire

**320**
enfants scolarisés à Torcy

**134**
le nombre d'élèves
dont 61 en maternelle et 73 en élémentaire

**65**
le nombre d'inscrits aux N.A.P.
dont 31 en maternelle et 34 en élémentaire

# Le Contrat de Ville 2015-2020

Lundi 28 septembre, le conseil municipal a adopté à l'unanimité le contrat de ville élaboré suivant la nouvelle politique de la ville au bénéfice du quartier de la Résidence du Lac pour la période 2015-2020.

**4 piliers et 3 objectifs pour le Contrat de Ville**

- Cohésion sociale
- Emploi
- Cadre de vie
- Santé

Lutter contre les discriminations | La jeunesse | l'égalité hommes- femmes

Ce contrat est, entres autres, signé par l'État, l'Éducation Nationale, la Région, le Département, l'OPAC 71, la Communauté Urbaine et la ville . Il vise à concentrer de nombreux moyens publics sur les quartiers en difficulté. Sa rédaction a été précédée d'une phase de diagnostic partagé, à l'échelle du territoire communautaire, afin de dresser un bilan des actions menées dans le cadre des précédents contrats.

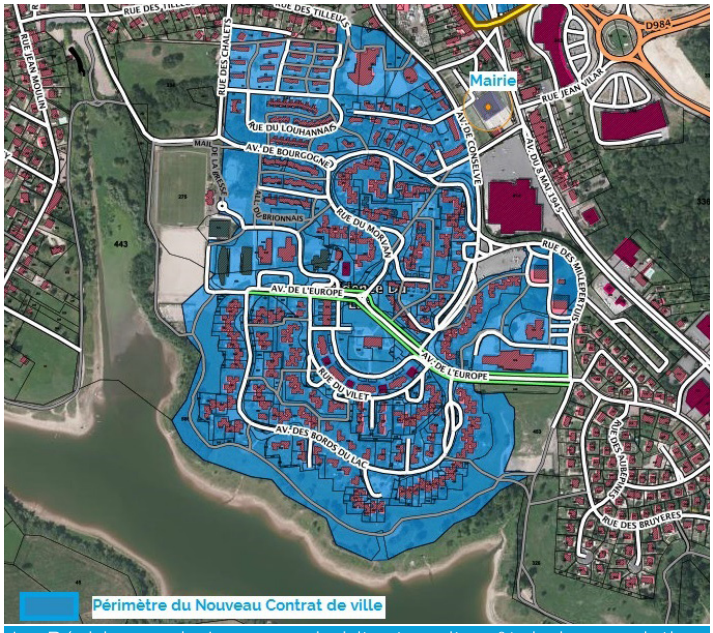


La Résidence du Lac, 1310 habitants soit 40% de la population communale, fait partie de la nouvelle géographie prioritaire retenue par le ministère de la ville. A l'échelle nationale ce sont 1300 quartiers qui ont été recensés sur le critère le plus objectif et transparent, celui du revenu des habitants.

## Les éléments clés du diagnostic à Torcy

### Le positif

- La rénovation urbaine importante avec une offre d'habitat favorisant la mixité
- Un quartier avec un turnover faible, signe d'une bonne qualité de vie
- Une baisse notoire de la délinquance
- Une politique enfance/famille très forte et dynamique

### Ce qu'il reste à améliorer

- Une réelle précarité (bien que moins forte que dans d'autres quartiers de la Communauté)
- Une vacance importante centrée sur les 2 tours
- Une politique jeunesse à conforter
- Un tissu associatif limité

## Les enjeux à Torcy

**Poursuivre** les politiques sociales/éducatives et culturelles déjà en œuvre et structurer une politique jeunesse plus affirmée

**Développer** le lien social au sein du quartier prioritaire mais aussi avec les autres quartiers de Torcy avec la mise en place de deux conseils citoyens

**Aménager** une véritable place de ville, avec la restructuration du boulevard du 8 mai 1945, en apportant de nouvelles constructions habitats/commerces.

**Se positionner** sur le devenir des 2 tours en lien avec l'OPAC (actuel propriétaire) et surtout en assurant aux résidants les meilleures solutions de rechange.

# Deux Conseils Citoyens à Torcy

Le contrat de ville positionne l'habitant comme un acteur à part entière dans les territoires. L'État a donc demandé aux municipalités concernées de mettre en place un conseil citoyen dans les quartiers bénéficiant de la politique de la ville.

A Torcy, la municipalité a voulu aller plus loin et étendre la dynamique citoyenne à l'ensemble de la commune à travers la création de deux conseils citoyens. Le premier sur le quartier Résidence du Lac/Champ Bâtard, et le second sur les autres quartiers (Vieux Bourg/Les Perraudins/La Barre/Le Thiellay/Champ Cordet/Champ du Vilet/Mouillelongue...).

Bien sûr, la participation aux étapes de construction, de suivi et d'évaluation du contrat de ville concernera uniquement le conseil citoyen Résidence du Lac. Néanmoins les deux conseils fonctionneront en complémentarité. A travers eux, les citoyens pourront s'impliquer encore plus dans la vie de leur commune, de leur quartier respectif, apporter leur expérience et leurs idées sur les évolutions à venir, suggérer des solutions aux problèmes du quotidien.

**Alors si vous souhaitez participer à la vie de votre commune, lancez-vous, et portez-vous volontaire pour faire partie du conseil citoyen de votre quartier, en complétant le formulaire joint à ce T-Mag, et en le retournant en Mairie ou à la Maison des Familles!**

## Agenda

**Octobre 2015**
Appel à candidatures sur la base du volontariat

**Novembre 2015**
Tirages au sort des différents membres des deux conseils

**Janvier 2016**
Installation des deux conseils

**Qu'est ce que c'est ?**
Le conseil citoyen est un collectif indépendant d'habitants qui souhaitent s'impliquer dans l'élaboration de projets visant à améliorer la vie de leur quartier. Il peut donner son avis, faire des propositions.

**Qui peut participer ?**
Tous les Torcéens âgés de plus de 16 ans peuvent se porter volontaires pour faire partie du conseil citoyen de leur quartier.

**Quelle composition pour le conseil citoyen du quartier prioritaire?**
Il sera composé de 16 membres. 6 membres issus du monde associatif, de commerçants, d'artisans locaux tirés au sort parmi une liste de volontaires. Et 10 membres, habitants du quartier, tirés au sort, 4 à partir d'une liste de volontaires et 6 à partir des listes État-civil.

**Comment fonctionne t-il ?**
Les membres sont en place pour un mandat de trois ans. Ils se réunissent de manière régulière à la Maison des Familles (ou à la Communale pour celui des autres quartiers).

# Le Secrétaire d'État aux Sports **en Visite à Torcy**

L'État a souhaité mettre en avant l'association Zone Lutte Torcy, présentée comme exemplaire, pour son action au sein des écoles, du quartier, mais aussi pour les performances de très haut niveau de ses athlètes.

***«Le club est structuré, les portes sont grandes ouvertes [...] La ville de Torcy a de belles infrastructures sportives, qui donnent envie de faire du sport.»*** Thierry Braillard

Retrouvez la vidéo de l'interview sur notre site internet :
**www.torcy71.fr /rubrique vidéo**

Jeudi 24 septembre, Thierry Braillard , accompagné par le Préfet, a été accueilli par Roland Fuchet, à la zone sportive du Vilet,

Rencontre avec David Leprince, président de Zone Lutte Torcy, et Félicia Gallo, championne de France

# La Rentrée Associative

Une nouvelle association sportive s'est crée à Torcy : l'ASJT. La présidente, Mme Djeddou, a souhaité répondre à une demande provenant des parents de Torcy, en mettant en place une école de football pour les plus jeunes.
Le nouveau club compte plus de 120 licenciés allant de la catégorie U6 à U18 jusqu'au senior masculin, sans oublier la création d'une équipe féminine !

## TORCY A.S.J.T.

L'association K'Danse Torcy a repris ses activités depuis le 2 septembre. Elle propose des cours de danse le lundi, mercredi et vendredi soir, de 19h30 à 22h00, à la salle de danse du Vilet à Torcy. Les débutants sont les bienvenus !

**INFOS PRATIQUES**
**K'Danse TORCY**
**Danse de salon, rock, en ligne, new-line, country...**
**M. Derangère / 06 03 24 45 04**
**derangere.ch@orange.fr**

## K'DANSE TORCY

**AGENDA**

**Repas des anciens**
**Dimanche 29 Novembre**
**Au C2**

**Cérémonie des Talents**
**Vendredi 18 Décembre à 18h**
**Au C2**

# La Rentrée Culturelle

Le C2 fête ses 5 ans, et au delà de son action en faveur de la diffusion et de l'aide à la création, cette année sera marquée par une part importante accordée à l'éducation artistique au sein de nos deux écoles. Il y aura l'intervention d'artistes dans toutes les classes élémentaires pour un travail autour de l'art et de la philosophie, mais aussi la découverte du chant, (avec l'E.D.S.), de la photo («Souriez vous êtes Torcy»), ou encore du SLAM.

**Le C2 va faire vibrer la corde artistique des petits comme des grands!**

## LES ATELIERS TOUT AU LONG DE L'ANNÉE

### ATELIER CLOWN ADULTE

Les mardis de 20h à 21h30
Plein Tarif 80 € / Tarif réduit 60 € l'année
Animé par Hanicka Andres (Cie Entr'actes)
**Création d'un spectacle dont vous serez les acteurs.**

### ATELIER D'ART PLASTIQUES

Les mercredis de 14h à 16h00
Plein Tarif 80 € / Tarif réduit 60 € l'année
Animé par Jean-Jacques Bérésina
**Réalisation d'une construction collective géante sur le thème de la pollution à partir de matériaux divers!**

## LES SPECTACLES DU C2 D'OCTOBRE À DÉCEMBRE 2015

Contes | Chantier Naval
Jeudi 17 Octobre | 20h30 | 12/7/4 €

Théâtre jeune public | Un pour tous
Samedi 24 Octobre | 20h30 | Gratuit

Marionnettes | Il n'y a pas d'âge pour mémé
Samedi 7 Novembre | 20h30 | 12/7/4 €

Cirque burlesque | Bricolez
Mardi 17 novembre | 20h30 | 12/7/4 €

Théâtre amateur | Les Vies rêvées
Vendredi 4 Décembre | 20h30 | 5€

Poésie, SLAM | On est là
Samedi 12 Décembre | 20h30 | 10/5€

**Pour réserver un spectacle :**
En ligne sur www.torcy71.fr
Par mail reservation@c2.fr
Par Tel. : 03 85 77 05 05

Le programme de la saison culturelle du C2 est disponible au C2, et en mairie.

Vous pouvez le télécharger sur le site internet du C2 :
**www.lec2.fr**

## Mairie de Torcy

Adresse
**Hôtel de Ville**
**Avenue de Bourgogne**
**71210 Torcy**

Contact
**Email : mairie@torcy71.fr**
**Tél. : 03 85 77 05 05**
**Fax : 03 85 77 05 06**

**www.torcy71.fr**
**www.facebook.com/torcy71**



T-Mag **Lettre d'informations de la ville de Torcy**
N°5 Octobre 2015 **Imprimé en 1400 exemplaires**
Directeur de la publication **Roland Fuchet**
Rédaction et mise en page **Service Communication**
Impression **SEIC**